

TEMA Y MENSAJES PRINCIPALES EN 2020

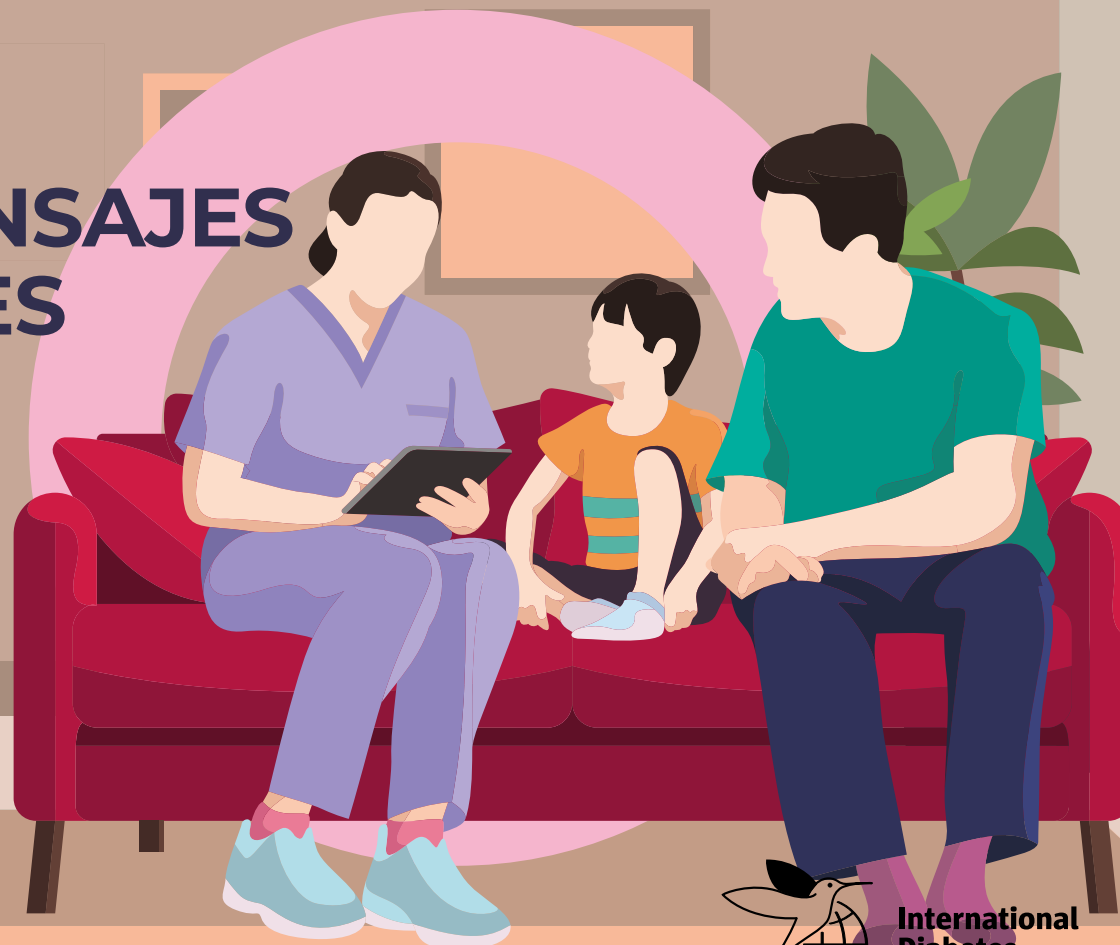

TEMA Y MENSAJES PRINCIPALES EN 2020

EL AÑO DEL PERSONAL DE ENFERMERÍA

El tema del Día Mundial de la Diabetes 2020 es **El Personal de Enfermería y la Diabetes**. La campaña tiene como objetivo crear conciencia entorno al papel crucial que el personal de enfermería juega en el apoyo a las personas que viven con diabetes. Según la Organización Mundial de la Salud (OMS):

- Las enfermeras **representan el 59% de los profesionales de la salud**
- La **fuerza de trabajo mundial en enfermería es de 27,9 millones**, de los cuales 19,3 millones son enfermeras profesionales
- La **falta mundial de enfermeras en 2018 fue de 5,9 millones**. El 89% de esta falta se concentraba en países de renta baja y media
- **El número de enfermeras formadas y contratadas necesita crecer hasta un 8% al año para hacer frente a la alarmante escasez en la profesión para 2030.***

La OMS estima que el total de inversión requerida para alcanzar los Objetivos de Desarrollo Sostenible (ODS) para 2030 es de 3,9 billones USD – 40% del cual debe dedicarse a la remuneración de la fuerza de trabajo. **La inversión en personal de trabajo también tiene la capacidad de impactar en los ODS al erradicar la pobreza, asegurar la inclusividad y la educación equitativa** alcanzando la igualdad de género a través del empleo y el empoderamiento de la mujer, y promoviendo un trabajo decente y sostenible, y crecimiento económico inclusivo.

La FID está hablando con responsables políticos y enfermeras directamente sobre los pasos que se deben seguir para asegurar que los profesionales sanitarios estén preparados lo mejor posible para apoyar a las personas con diabetes en sus comunidades – a través de una mejor educación y financiación.



*<https://www.who.int/es/publications/i/item/9789240003279>

Para ayudar a conseguir estos objetivos, se llevarán a cabo varias actividades de concienciación y difusión en los medios tal y como nos aproximamos al Día Mundial de la Diabetes y durante el mes de noviembre.

La campaña tiene dos mensajes principales:



EL 59% DE LOS PROFESIONALES SANITARIOS SON PERSONAL DE ENFERMERÍA

PERSONAL DE ENFERMERÍA: MARCANDO LA DIFERENCIA EN EL CUIDADO DE LA DIABETES

Como miembro de la comunidad altamente valorado, el personal de enfermería realiza un trabajo extraordinario para apoyar a aquellas personas que viven con un amplio número de problemas de salud. Las personas que viven con diabetes o tiene riesgo de desarrollar la condición también necesitan su apoyo.

Las personas que viven con diabetes se enfrentan a un número de desafíos, y la educación es vital para equipar a las enfermeras con las habilidades para poder apoyarles. La FID quiere facilitar oportunidades para que el personal de enfermería pueda aprender más sobre la condición y recibir formación para que puedan marcar la diferencia en las personas con diabetes. Es por ello que la FID lanzará una herramienta en línea educativa para ayudar al personal de enfermería evaluar qué es lo que saben y en qué pueden mejorar sus conocimientos y entendimiento de la diabetes.

DIABETES: EL PERSONAL DE ENFERMERÍA MARCA LA DIFERENCIA

Tal y como el número de personas con diabetes continúa aumentando en todo el mundo, el papel de las enfermeras y otros profesionales sanitarios de apoyo se está volviendo más importante en el manejo del impacto de la condición. El personal de enfermería con frecuencia es el primero, y algunas veces los únicos profesionales de la salud, con el que una persona interactúa y por ello la calidad de la primera evaluación, atención y tratamiento es vital. Las enfermeras juegan un importante papel en:

- **El diagnóstico temprano de la diabetes** para asegurar un tratamiento rápido
- **Proporcionar formación para el autocontrol y apoyo psicológico** para las personas con diabetes para ayudar a prevenir complicaciones
- **Combatir los factores de riesgo de la diabetes tipo 2** para la prevención de la condición

Sigue existiendo una necesidad significativa de más **educación y financiación** para equipar al personal de enfermería de todo el mundo con las habilidades para apoyar a las personas que viven con diabetes y aquellos en riesgo de desarrollar diabetes tipo 2. Los proveedores sanitarios y los gobiernos deben por ello reconocer la importancia de invertir en educación y formación. Con los conocimientos adecuados, el personal de enfermería puede marcar la diferencia para las personas afectadas por la diabetes.

PARTICIPE: Comparta estos mensajes principales en sus eventos y creando concienciación durante el DMD 2020